

دليل فصل النفايات باللغة العربية



بالعربية



الاستدامة اليومية

لماذا دليل جمع النفايات متعدد اللغات باللغة العربية

CEM الآن للجميع

لنصل إلى جميع المقيمين في الاثنا وسبعين بلدية في نطاق
CEM

قمنا بترجمة التعليمات والإرشادات الأساسية لفصل النفايات
للغات المحكية في مناطقنا

الإرشادات الأساسية حول فصل النفايات متوفرة الآن أيضا
للمقيمين من الجاليات الأجنبية

المعلومات المترجمة تخص جميع النفايات الرئيسية التي تقوم
بها **CEM** من باب المنزل

وتخص أيضا قواعد مراكز جميع النفايات (المنصات البيئية) و
كذلك خدمة تنظيف الشوارع .

الهدف الذي وضعناه هو الوصول للجميع ، لكل بلغته التي
يعرفها بشكل جيد ، بغرض تحسين جميع النفايات دائما
للأفضل وكذلك نشر الوعي بحسن السلوك تجاه البيئة في
بلدياتنا .

قنوات الاتصال

الرقم الأخضر الجديد المجاني للاتصال

الرقم المجاني

800-342-266

من الإثنين وحتى الجمعة : من 9:00 إلى 12:30 و من 14:30 إلى 17:00
السبت : من 9:00 إلى 12:00

www.cemambiente.it

الموقع الإلكتروني الجديد لإرشادكم

لتجدوا الكثير من المعلومات المفيدة وتبديد الشكوك حول تجميع النفايات تحت قسم
أين أرميه؟



APP CEMAMBIENTE

قوموا بتنزيل واستشارة التطبيق المجاني ، حيث
تجدون كل المعلومات وخاصة البحث لمعرفة
كيف تفصلوا كل نوع من النفايات



للمعلومات العامة الرجاء الكتابة إلى

info@cemambiente.it

النفايات العضوية أو الرطبة



إعادة الاستفادة من المخلفات العضوية يتبع دورة الطبيعة : يمكن استخدامه في التحلل منزليا أو في أماكن التجميع العضوية ، في الحالة الثانية يتم نقله للمعامل لتحويله إلى مواد تستخدم لإنتاج الغاز العضوي أو أنواع أخرى من الطاقة البديلة .

جاف - غير قابل للتدوير



غير قابل للتدوير أو جاف هو ذلك الجزء من النفايات التي لا يمكن إعادة تدويرها للاستفادة منها ولكن يتم التخلص منها عن طريق التقييم الحراري بالمنصات المخصصة لذلك للاستفادة من الطاقة الناتجة عن هذه العملية .

الهدف هو الوصول دائما لكمية أقل من النفايات الجافة ، لذلك يجب الانتباه جيدا لما نلقي في سلة المهملات .

كيف؟

لا X

نفايات غير قابلة للتحلل بالطبيعة مثل :

أكياس البلاستيكية

حفاضات

ألنيوم

العشب و مخلفات تقليم الأشجار (يجب إحضارها

إلى مراكز التجميع و المنصات البيئية المخصصة أو عن طريق

خدمة الاستلام من باب المنزل)

التجميع في حاويات رمادية مزودة بعجلات حسب المواصفات

UNI EN 840.

استخدم فقط أكياس ورقية أو عضوية و ليست بلاستيكية

نعم ✓

ضعوا :

مواد عضوية

مخلفات الطعام

الأطعمة الفاسدة

بقايا القهوة والكبسولات الورقية

أكياس الشاي

قشر البيض والفواكه وثمار البحر

الزهور والنباتات المنزلية صغيرة الحجم

أغطية الزجاجات من الفلين

مناديل المائدة الورقية و ورق

التجفيف (بيضاء اللون فقط)

أدوات المطبخ القابلة للتحلل عضويا

رماد المواقد و المدافئ

كيف؟

لا X

لا تضعوا

الأواني الزجاجية

علب الألنيوم والبلاستيك

الورق والكرتون

المخلفات العضوية ومخلفات

الطعام

لهذه المخلفات استخدموا

التجميع المخصص لذلك .

نعم ✓

ضعوا :

فرشاة

شفرات الحلاقة

الحفاضات

الحفاضات النسائية

كيس المكينة الكهربائية

أوعية قاذورات الحيوانات

كبسولة القهوة البلاستيكية

صور الأشعة

أدوات المائدة البلاستيكية (شوك ، ملاعق ، سكاكين بلاستيكية)

سي دي / دي في دي

الجوارب النسائية

ورق تغليف الأطعمة

ورق الفرن

إيصالات المشتريات



البلاستيك

يجمع في صنف البلاستيك الأوعية البلاستيكية (قوارير ، أوعية ، أنابيب المعجون...)

تتم معالجة هذه النفايات لاحقاً وإعادة استخدامها كمواد مكررة لإنتاج أشياء جديدة

نعم ✓

أوعية ، ظروف ، أكياس ، حاويات ،

و أطباق من البلاستيك من أجل :

أغذية ، مجمدات ، ملابس ، مواد الحداثق

قوارير بلاستيكية ، مرطبات ، أنابيب من أجل :

السوائل ، مشروبات ، اللبن الرائب ، طعام الحيوانات ، الصابون و المنظفات ، بخاخات التزيين ، و بعد ذلك :

أنابيب معجون الأسنان و الكريمات ، أشرطة الأدوية الفارغة ، أشرطة تغليف البطاريات و المواد المكتبية ، حاويات البيض ، مواد التعبئة الصغيرة من البوليستر ،

أوعية بلاستيكية بمختلف أنواعها

مواد تغليف الطعام ، أطباق و كؤوس من البلاستيك ، مواد التغليف ذات فقاعات الهواء و القطع الصغيرة المستخدمة للحماية داخل الطرود ، شبكات تغليف الفاكهة و الخضروات ، أواني الزهور .

لا ✗

كرتون المشروبات (مثال تتراباك) ، أوعية الدهانات و المحاليل ذات T/F العلامة

بوليستر و سيلوفان ذو حجم كبير أو بكمية كبيرة ، حبر الطابعة ر البطاريات (يجب إحضارها إلى مركز التجميع) .

هذه النفايات تجب إحضارها إلى مركز التجميع التابع للبلدية ذات الصلة .

إلحكم أمثلة أخرى للنفايات التي لا يجب وضعها في الكيس الأصفر متعدد الأغراض



ملابس ، أحذية ، والأقمشة



دلاء و أواني أخرى



أدوات المطبخ و لوازم مصنوعة من الألمنيوم أو البلاستيك



أكياس نفايات عدة مختلفة



ألعاب و مجوهرات بلاستيكية



الورق و الكرتون



الطعام



الكمامات

كيف ؟

التجميع في أكياس شيع شفافة يفضل ذات اللون الأصفر لتوضع على الأرض عند المداخل

الورق و الكرتون



كل الورق و الكرتون الذي يتم تجميعه يتم تحويله إلى أنواع جديدة من الورق و الكرتون المهاد تدويره .

يمكن إعادة تدوير الورق لعدة مرات بين 5 و 7 مرات . لتحسين عملية التجميع يفضل ضغط العلب لتخفيض حجمها . ؟

التجميع يفضل ضغط صناديق الكرتون لتقليل حجمها .
انتبه : كرتون المشروبات مثل تتراباك يجب وضعها مع الورق .

كيف ؟

التجميع في دلاء مزودة بغطاء و مقبض أو حاويات بيضاء اللون مزودة بعجلات حسب المواصفات UNI EN 840

أو بأكياس ورقية ، كرتون زائد عن الحاجة ، أو رزم مربوطة ذات وزن لا يتجاوز 20 كغ .

لا X

- إيصالات الشراء
- ورق تغليف الطعام
- ورق الفرن (يجب في كيس المواد الغير قابلة للتدوير)

نعم ✓

- الصحف و المجلات ، الصفحات والدفاتر ، الأكياس الورقية ، الكتب ، قطع الكرتون ، كرتون البيتزا (بدون مخلفات الطعام) ، علب الكرتون الصغيرة مضغوطة لتصغير حجمها ، ورق التجفيف الطبيعي من السليلوز الطبيعي ، تذاكر الباصات و القطارات

ضع : كرتون المشروبات مثل تتراباك ، كرتون الحليب و العصائر .

الزجاج و المعبات



في الزجاج و المعبات يجب وضع أوعية الزجاج ، الألومنيوم ، الفولاذ . الزجاج ، الألومنيوم ، و الفولاذ الذي يتم تجميعه يمكن إعادة تدويره عدة مرات إلى ما لا نهاية لصناعة أوعية و أشياء جديدة .

كيف ؟

التجميع في حاويات خضراء مزودة بعجلات حسب مواصفات UNI EN 840

لا تضع أكياس أو حقائب بلاستيكية

لا X

لا تضعوا فناجين ، صحن ، أوعية الخزف و الفخارو البورسلان ، مصابيح و مصابيح النيون (يجب إحضارها إلى مركز التجميع)

نعم ✓

ضعوا :

قوارير زجاجية شفافة أو ملونة ، مرطبات زجاجية ، قوارير ، علب ، مرطبات من الألومنيوم و المعدن للسوائل ، الزيت ، المشروبات ، طعام الحيوانات وبخاخات مزيل العرق .

وكذلك أوعية و صواني الأغذية المصنوعة من الألومنيوم ، مواد التغليف المصنوعة من الألومنيوم ، علاقات الملابس المصنوعة من الألومنيوم ، كبسولات القهوة المصنوعة من الألومنيوم

قم بإفراغ هذه النفايات من محتوياتها



النباتات

مخلفات النباتات هي نفايات ثمينة للغاية ، حيث يتم نقلها إلى مصنع التسميد وتحويلها إلى سماد مفيد لتخصيب الحدائق وحدائق الخضروات .

نعم ✓

ضعوا :

الأعشاب المجزوة
مخلفات تقليم الأشجار
أوراق الأشجار
الأعشاب (مثل نباتات السلطات)

لا ✗

: لا تضعوا مخلفات مخالفة مثل

البلاستيك
المعادن
الحصى و الحجارة
التربة

فروع أشجار كبيرة الحجم

كيف ؟

جمع من باب المنزل حصرا بوضعها بحاويات بنية حسب مواصفات الاتحاد الأوروبي ، أو رزم بوزن لا يتجاوز 20 كغ لا لكل حزمة بحيث يتم ربطها بحبل أو خيط طبيعي مثل القنب .

النفايات الموضوعة في حاويات أخرى لن يتم نقلها .

إذا كانت مخلفات التقليم أكبر من حجم الحاوية، يمكن وضعها في رزم مربوطة (عدد أربع رزم كحد أقصى) . يجب أن لا يتجاوز وزن الرزمة الواحدة عشرين كيلوغرام، تربط بحبل من القنب الطبيعي .

عدم مطابقة النفايات للقواعد المعمول بها

إذا كانت النفايات غير مطابقة للأنظمة المعمول بها يتم وضع ملصق عدم مطابقتها و لا يتم نقلها من قبل العاملين على الخدمة

cem
ambiente

ملصق : انتبه النفايات غير مطابقة



أعد تدقيق الخطأ
محتوى غير مطابق
حاوية/كيس غير مطابق
يوم الجمع خاطئ
وقم بإعادة وضع النفايات بشكل صحيح في اليوم الموافق لجمعها
للمعلومات اتصلوا على

800.342.266

قم بـ Ccm
www.ccmambiente.it



الأخطاء الشائعة

محتوى غير مطابق

محتوى الكيس أو الحاوية خاطئ



الكيس أو الحاوية غير مطابق

نوع الحاوية أو الكيس المستعمل غير مطابق



يوم الجمع خاطئ

تم وضع النفايات بيوم مختلف عن اليوم المقرر للخدمة حسب التقويم

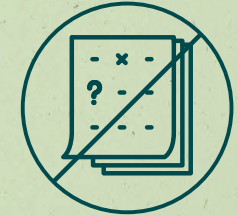

مركز التجميع | المنصة البيئية



مركز التجميع أو المنصة للبيئية سابقا هي منطقة مجهزة و مراقبة حيث يمكن للمواطنين إحضار النفايات التي لا يتم تجميعها عن طريق خدمة التجميع من الباب إلى الباب .

إحضار النفايات إلى مراكز التجميع . نعم ، من الجيد القيام ببعض التنظيفات في المنزل ، و بعد ذلك يجد الشخص نفسه أمام الحاز و يتساءل : كيف يمكنني الدخول ؟
القواعد بسيطة :

المواطنون المقيمون الذين يدفعون الضريبة عن النفايات TARI لأنهم يملكون منزلا ، عليهم استخدام البطاقة الصحية للدخول .

أصحاب النشاطات و مالكي العقارات الغير مقيمين ، عليهم استخدام التصريح الصادر عن مكتب النظافة التابع للبلدية للدخول إلى مركز التجميع .

للمعلومات حول مراكز التجميع (ساعات و أيام العمل) : يمكن الحصول على كل المعلومات من تقويم التجميع الذي تقوم CEM بتوزيعه بداية الألسنة أو يمكن تحميله من الإنترنت من على الموقع الإلكتروني www.cemambiente.it

وكذلك من تطبيق CEM Ambiente

يمكن الحصول على كل المعلومات المفيدة

كيفية الدخول :

مخلفات كبيرة الحجم ، مخلفات نباتية من عمل الحدائق ، الخشب ، مخلفات الحديد ، الورق و الكرتون ، الأجهزة الكهربائية المنزلية ، التلفزيونات و الشاشات ، المصابيح ، الدهانات ، بخاخات الدهان ، خبز الطابعات ، الزيوت و الدهون النباتية و الحيوانية ، زيوت التلين ، البطاريات ،

ماذا تحضر؟

ضيوف كبيرى الحجم؟

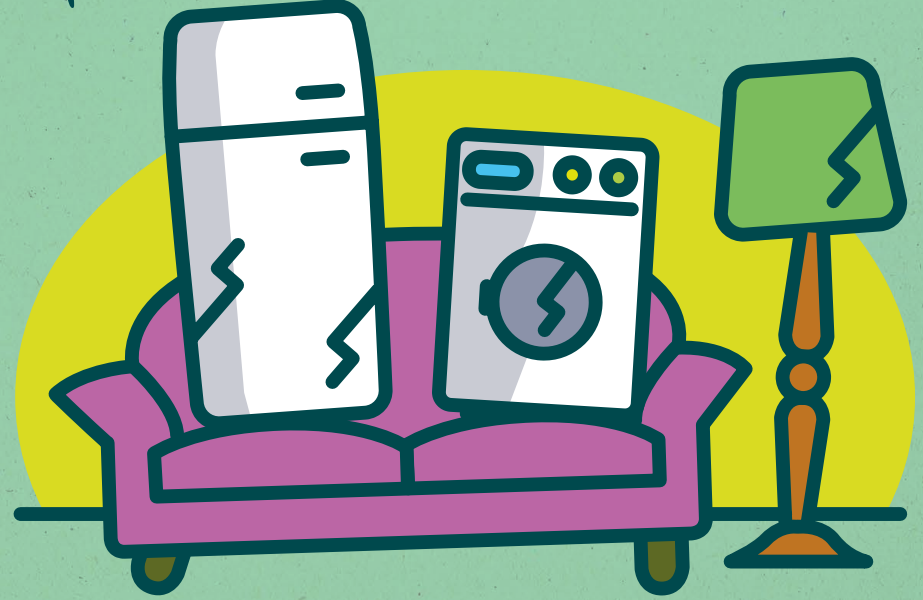

بعيدا عنك تأخذها CEM Ambiente



استدامة يومية

جديد : تمتد خدمة جمع النفايات الضخمة من باب النزل وتنمو في كل المنطقة

خدمة جمع النفايات الضخمة المقدمة من قبل CEM Ambiente تنشط في ٦٩ بلدية مشاركة انضمت إلى الخدمة (عدا بلديات Aicurzio, Inzago e Comazzo التي تقوم بتقديم الخدمة بشكل مستقل . لكل مستخدم الحق في حجز الخدمة مرتين في السنة بالاتصال على الرقم الأخضر CEM Ambiente . يجب وضع النفايات الضخمة على حافة الشارع خلال اليوم وطريقة الوضع المتفق عليها .



جمع النفايات الضخمة

الرقم المجاني
800-342-266

✓ إنها ضخمة : المراتب ، وقواعد الأسرة ، والأثاث الذي تم تفكيكه بالفعل ، والأجهزة الكبيرة ، والأرائك ، والكراسي بذراعين ، والأبواب ، ملحقات النوافذ ، ونفايات المعدات الكهربائية والإلكترونية (أجهزة التلفزيون ، والشاشات ، وأجهزة الكمبيوتر والطابعات) .

✗ إنها ليست ضخمة (وبالتالي لن يتم ترحيلها) : الأنقاض ، اللوح الخصي ، الإطارات ، النفايات الخطرة (الدهانات ، زيت المحرك بطاريات السيارات ، الخبز ، المواد الكيميائية ، صفايح الأبدية . . .) ، النفايات السائلة (الزيوت النباتية) ، العلب ، النفايات النباتية (الأغصان . . .) ، الأعماد البيتومينية ، طفايات الحريق ، الأكياس أو غيرها مع النفايات غير المتمايزة ، النفايات التي هي بالفعل جزء من مجموعة من الباب إلى الباب (ورق ، بلاستيك ، زجاج) .

لماذا يتم فصل النفايات؟

الجودة فوق الكمية



إن جمع النفايات بشكل منفصل هو واجب على كل مواطن مسؤول ، ولكنه أيضا التزام مطلوب بموجب القانون (المرسوم التشريعي **152/2006** والتعديلات اللاحقة) الفوائد المستمدة من جمع النفايات المنفصلة كثيرة

إن جعل جمع النفايات بشكل منفصل عادة يومية جيدة هو واجب على كل مواطن . دون أن ننسى أنه ، الآن ، لم يعد الأمر يتعلق فقط بكمية النفايات المستعادة ولكن أيضا وقبل كل شيء الجودة .

فيما يلي الفوائد الرئيسية الجيدة لجمع النفايات منفصلة



النفايات التي يتم جمعها بشكل صحيح وإعادة تدويرها تصبح مواد أولية جاهزة لإعادة التصنيع والاستخدام من جديد

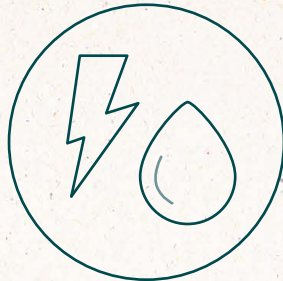

تسمح الدورة الحميدة للنفايات باستخدام أكثر كفاءة للموارد مثل الطاقة والمياه

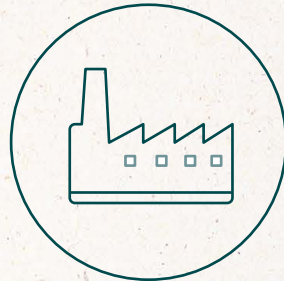

يتيح جمع وفصل النفايات المنزلية جيدا تقليل الكمية التي يتم نقلها لمحارق النفايات لتحويلها إلى طاقة .



الامتثال لقواعد الجمع يترجم أيضا إلى انخفاض في انبعاثات الغازات الدفيئة



تتم مكافأة البلديات التي تجمع أكثر وأفضل من قبل الاتحادات المختلفة أيضا بحوافز اقتصادية

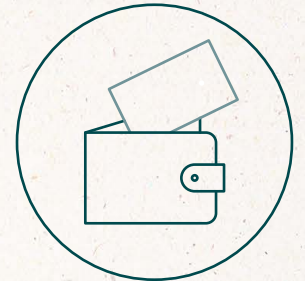

بفضل التجميع الصحيح يمكن احتواء التكلفة الشاملة لخدمة إدارة النفايات .

افعل الشيء الصحيح

بعض القواعد التي يجب تذكرها



اتبع جميع التعليمات الواردة في التقويم لتقوم بالفصل والتجميع الصحيح للنفايات



افصل النفايات جيدا قبل نقلها إلى مركز التجميع



احترم قواعد مركز التجميع : لا تبحث أو تلتقط المواد

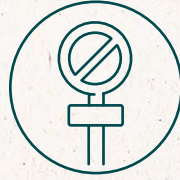

احترم حظر وقوف السيارات لغسل الشوارع



استخدم سلال المهملات الموجودة في الشوارع فقط للنفايات الصغيرة



لا ترموا أي شيء في الشارع، مدافن النفايات غير القانونية هي تكلفة على المجتمع .



لا ترم لا ترمي أعقاب السجائر، أو الورق أو العلب أو غيرها من النفايات الصغيرة على الأرض .



نظف دائما بالمعدات المناسبة لمخلفات وقاذورات الكلاب .

التنظيفات في البلديات



كناسة الشوارع

جمع القمامة ولكن ليس فقط .

في الواقع ، تقوم **CEM AMBIENTE** أيضا بالتنظيف في بلدياتها من خلال خدمة كنس الشوارع .

Liscate MI بفضل هذا النشاط ، يتم نقل التربة التي يتم جمعها من تنظيف شوارع المدينة إلى محطة المعالجة

حيث ان جزء كبير من المواد التي يتم جمعها حوالي **98%** (بيانات **2022**) يعاد استخدامها غالبا في اعمال البناء .

كنس الطرق هي خدمة يتم تنفيذها بواسطة **CEM AMBIENTE**

من خلال استخدام متزايد وسائل بيئية ومستدامة : منافخ كهربائية ذات تأثير صوتي وبيئي منخفض

وكناسات الشفط الجديدة يورو (6)

بيانات الاتصال

الرقم الأخضر المجاني
800-342-266

www.cemambiente.it

APP CEMAMBIENTE

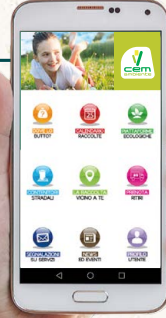

استدامة يومية